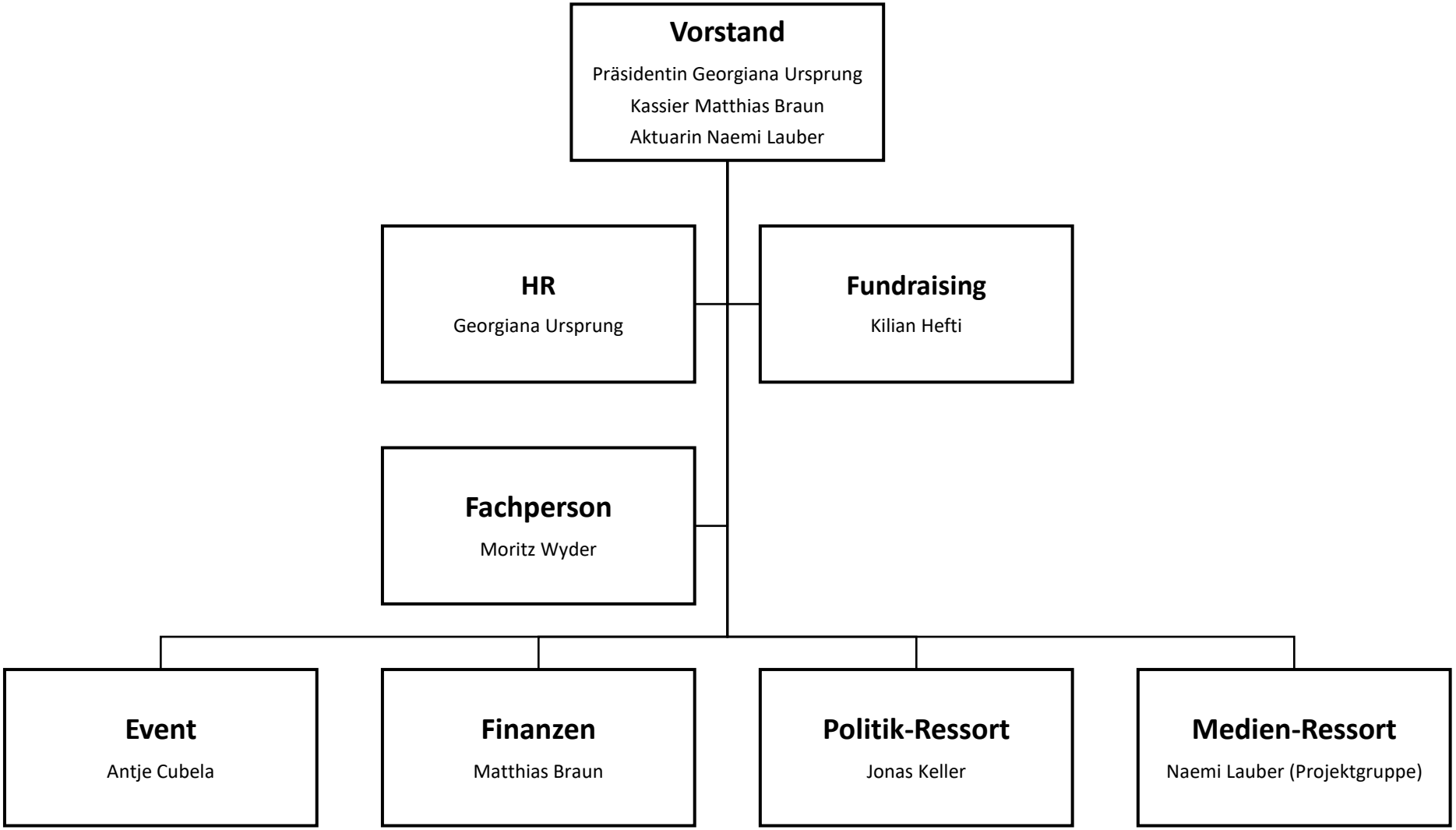
Vorstand
Präsidentin Georgiana Ursprung
Kassier Matthias Braun
Aktuarin Naemi Lauber
HR
Georgiana Ursprung
Fundraising
Kilian Hefti
Fachperson
Moritz Wyder
Event
Antje Cubela
Finanzen
Matthias Braun
Politik-Ressort
Jonas Keller
Medien-Ressort
Naemi Lauber (Projektgruppe)